



RECOGIDA Y ANÁLISIS DE RESULTADOS SOBRE INSERCIÓN LABORAL

P06/SP02

DESCRIPCIÓN DEL DOCUMENTO

Nombre: Recogida y Análisis de Resultados sobre Inserción Laboral.		
Código: P06/SP02	Revisión: 5	Fecha: 26/07/2022
<p>Descripción: Subproceso establecido para definir el seguimiento, la medición y el análisis de los resultados de la inserción laboral y satisfacción de egresados en la Universidad Europea del Atlántico.</p> <p>Responde al Criterio 6 "Cómo el centro analiza y tiene en cuenta la información de los resultados que obtienen los procesos del SAIC" dentro del Programa AUDIT (2020 v.03), antigua Directriz "Gestión de los Resultados de la Formación" (2016 v.02).</p> <p>Este criterio hace referencia a los procesos y mecanismos que permiten a la Universidad garantizar que se miden, analizan y utilizan los resultados para la toma de decisiones y la mejora de la calidad de las enseñanzas.</p>		
Propietario: Observatorio Ocupacional		

RESUMEN DE REVISIONES

REVISIÓN	FECHA	DESCRIPCIÓN DE LA MODIFICACIÓN	PÁGINAS AFECTADAS
A	24/04/2014	Borrador inicial	Todas
00	13/06/2014	Realización de aclaraciones de las actividades	6-7
01	09/07/2014	Explicitación de la descripción del indicador IND-127	8
02	25/05/2015	Definiciones, descripción del proceso y eliminado desarrollo, modificado diagrama de flujo, actualizado indicadores y archivo	Todas
03	12/02/2019	Corrección de erratas y actualización de nombres de procesos para coherencia del SGIC para auditoría de diseño (AUDIT)	Todas
04	12/05/2021	Ajuste de responsabilidades y tareas tras la creación del Observatorio Ocupacional de la Universidad Europea del Atlántico	Todas
05	26/07/2022	Ajustes descripción al modelo AUDIT v.3.0, actualización referencias normativas, inclusión títulos de doctorado.	2, 4, 5, 7



Índice

1. Definición.....	4
1.1. Objeto	4
1.2. Cliente(s).....	4
1.3. Alcance	4
1.4. Referencias	4
1.5. Definiciones.....	4
2. Descripción del proceso.....	5
3. Diagrama de flujo	5
4. Responsabilidades	7
5. Conexión con otros subprocesos.....	7
6. Seguimiento y medición: Indicadores.....	7
7. Archivo	7

1. Definición

1.1. Objeto

El objeto del siguiente procedimiento es establecer los procesos y mecanismos que permiten a la Universidad Europea del Atlántico realizar la recopilación, el análisis y el uso de los resultados obtenidos sobre inserción laboral en la Universidad Europea del Atlántico.

Responde al Criterio 6 “Cómo el centro analiza y tiene en cuenta la información de los resultados que obtienen los procesos del SAIC” dentro del Programa AUDIT (2020 v.03), antigua Directriz “Gestión de los Resultados de la Formación” (2016 v.02).

1.2. Cliente(s)

Estudiantes egresados de la Universidad Europea del Atlántico.

1.3. Alcance

Es de aplicación a todos los Títulos universitarios oficiales impartidos en la Universidad Europea del Atlántico.

1.4. Referencias

- 📄 Real Decreto 822/2021, de 28 de septiembre, por el que se establece la organización de las enseñanzas universitarias y del procedimiento de aseguramiento de su calidad.
- 📄 Real Decreto 99/2011, de 28 de enero, por el que se regulan las enseñanzas oficiales de doctorado.
- 📄 Ley Orgánica 6/2001, de 21 de diciembre, de Universidades.
- 📄 Ley Orgánica 4/2007, de 12 de abril, por la que se modifica la Ley Orgánica 6/2001, de 21 de diciembre, de Universidades (LOMLOU).
- 📄 Ley Orgánica 3/2018, de 5 de diciembre, de Protección de Datos Personales y Garantía de los Derechos Digitales.
- 📄 Normas de Organización y Funcionamiento de la Universidad Europea del Atlántico y otra normativa de la universidad, en vigor.

1.5. Definiciones

- Egresados: sujetos que han finalizado sus estudios, obtenido un título o graduación académica y salen del centro universitario.

2. Descripción del proceso

El Observatorio Ocupacional de la Universidad Europea del Atlántico junto al Gabinete de Calidad y Estudios realizará una revisión del modelo de encuesta de satisfacción de los egresados, a fin de validar el contenido y su adecuación a las necesidades del SGIC.

Gabinete de Calidad y Estudios hará llegar los cuestionarios a los egresados de las titulaciones impartidas en la Universidad en dos momentos como mínimo: al haber transcurrido un año desde la finalización de los estudios y a los 3 años de finalización. Se podrá aumentar a una nueva encuesta a los 5 años de finalización de los estudios si se considera oportuno.

El Observatorio Ocupacional recopilará todas las respuestas por titulación, evaluando si son suficientes o si se requiere alguna acción correctiva para aumentar la muestra.

En caso de necesitar aumentar la muestra el Observatorio Ocupacional, con apoyo del Centro Empresa-Universidad (CEMU) procederá a realizar las acciones necesarias para aumentar la muestra, principalmente a través de la recogida telefónica de información.

El Observatorio Ocupacional de la Universidad Europea del Atlántico procederá al análisis de la información recogida, realizando un informe profundizando en los aspectos relativos a la inserción en el mercado laboral de los egresados.

De forma complementaria, el Gabinete de Calidad y Estudios procederá a la elaboración de un informe de satisfacción del colectivo de egresados donde se prestará especial atención a:

- Evaluar la adecuación de los objetivos profesionales del título con la demanda del mercado laboral.
- Determinar si los contenidos de las enseñanzas corresponden con la demanda del mercado laboral.
- Determinar el grado de satisfacción de los egresados con la titulación.
- Egresados con contratos posdoctorales y otras financiaciones (sólo para títulos de doctorado)

3. Diagrama de flujo

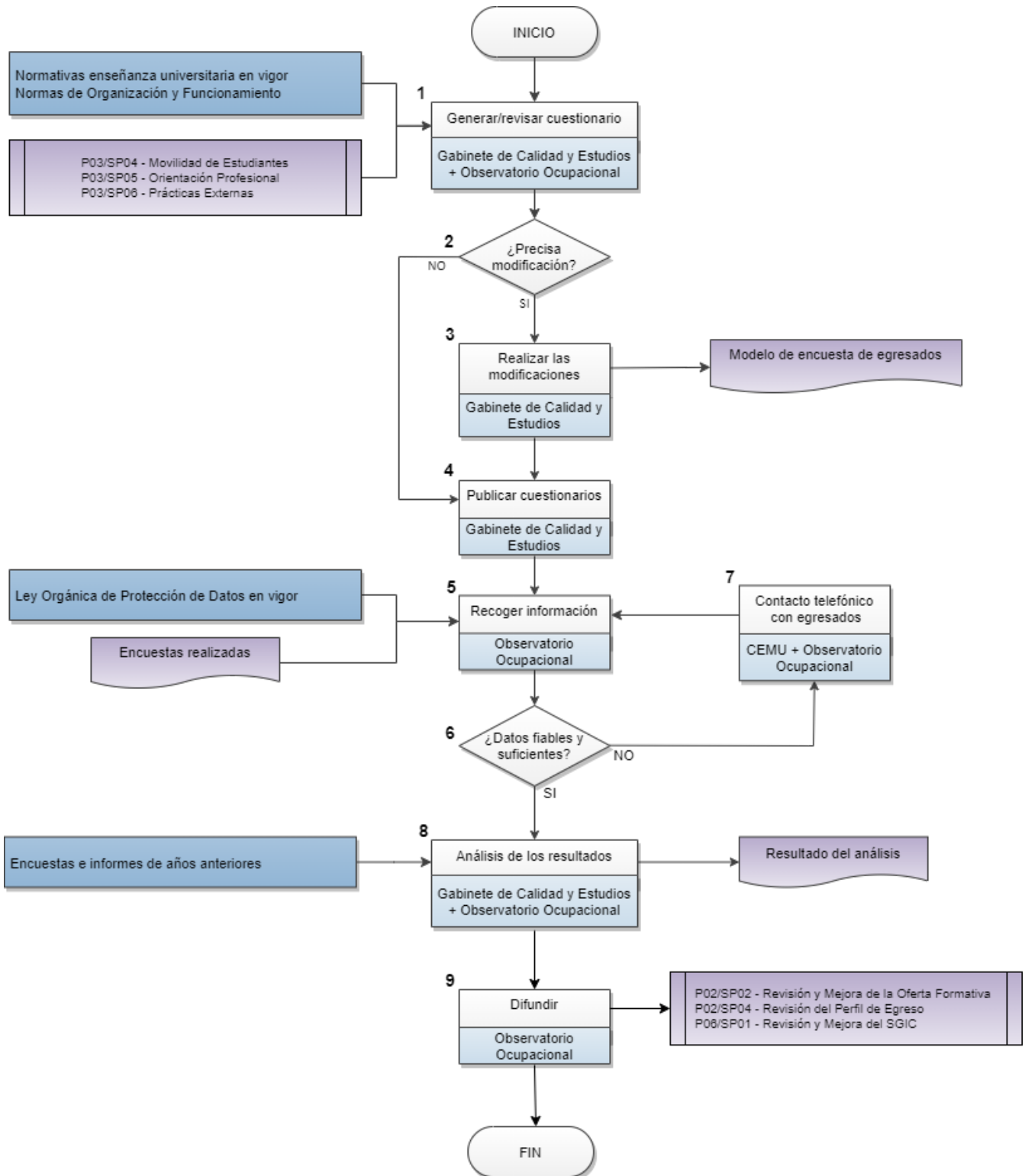

4. Responsabilidades

Paso	Observatorio Ocupacional	Gabinete de Calidad y Estudios	CEMU	Egresados	Rectorado
1					
2					
3					
4					
5					
6					
7					
8					
9					

: Decide - : Ejecuta - : Participa - : Es informado

5. Conexión con otros subprocesos

P02/SP02 – Revisión y Mejora de la Oferta Formativa

P02/SP04 – Revisión del Perfil de Egreso

P03/SP04 – Movilidad de Estudiantes

P03/SP05 – Orientación Profesional

P03/SP06 – Prácticas Externas

P06/SP01 – Revisión y Mejora del SGIC

6. Seguimiento y medición: Indicadores

CÓDIGO	DESCRIPCIÓN
I0602-001	Nº Egresados de la promoción
I0602-002	Satisfacción Egresados con el título (1 año de finalizar)
I0602-003	% Respuestas con empleo (1 años de finalizar)
I0602-004	% Participación egresados (1 año de finalizar)
I0602-005	Satisfacción Egresados con el título (3 años de finalizar)
I0602-006	% Respuestas con empleo (3 años de finalizar)
I0602-007	% Participación egresados (3 años de finalizar)
I0602-008	% Egresados DOCTORADO contrato postdoctoral u otras financiaciones (1 año finalizar)
I0602-009	% Egresados DOCTORADO contrato postdoctoral u otras financiaciones (3 año finalizar)

7. Archivo

CÓDIGO FORMATO	IDENTIFICACIÓN DEL REGISTRO	RESPONSABLE CUSTODIA
N/A	Modelo de Encuesta de Egresados	Gabinete de Calidad y Estudios
N/A	Informe de Satisfacción de Egresados	Gabinete de Calidad y Estudios
N/A	Informe de Inserción Laboral	Observatorio Ocupacional

El soporte de archivo será digital o en papel, y el tiempo de conservación será de 6 años.

ENCUESTAS DE SATISFACCIÓN – INSERCIÓN LABORAL (EGRESADOS) TITULACIONES DE DOCTORADO

CURSO ACADÉMICO: 20xx-20xx

Titulación:

Mediante este cuestionario la Universidad Europea del Atlántico pretende conocer el grado de satisfacción con la titulación cursada por nuestros egresados, así como su inserción laboral, para poder identificar los elementos de mejora.

A efectos de este cuestionario, se considera trabajo a aquellas situaciones que se dan con cierta regularidad e intensidad, independientemente de tener o no contrato oficial, con retribución directa o indirecta, prácticas profesionales o creación de la propia empresa, etc. No se considera trabajo a situaciones de canguero, clases particulares esporádicas, o similares.

Esta encuesta es completamente anónima.

DATOS GENERALES

Sexo

- Hombre
- Mujer
- Otros

Edad

- <25
- 25 - 35
- 35 - 45
- 45 - 55
- 55 - 65
- >65

Indique país de procedencia

[Desplegable según códigos INE](#)

SELECCIONE LA TITULACIÓN

[Desplegable titulaciones implantadas de DOCTORADO](#)

UNIVERSIDAD DE REFERENCIA (títulos interuniversitarios)

ENCUESTAS DE SATISFACCIÓN – INSERCIÓN LABORAL (EGRESADOS) TITULACIONES DE DOCTORADO

PROCESO FORMATIVO

¿Cuánto tiempo estuvo en el programa de doctorado? (Nº de años)

1. ¿Realizó estancia de movilidad?

Sí

¿Dónde? (País y Universidad / Centro de investigación)

No

2. ¿Su título incluye mención internacional?

Sí

No

Valore su conformidad con los siguientes aspectos de su proceso formativo en la Universidad, donde 1 “**nada satisfactorio**” y 7 es “**totalmente satisfactorio**”.

3. Satisfacción con los criterios de admisión del programa.

4. Satisfacción con las actividades formativas ofertadas en el programa.

5. Satisfacción con el profesorado que imparte las actividades formativas del programa.

6. Satisfacción con equipamiento e instalaciones disponibles para el programa.

7. Grado de satisfacción global con el programa de doctorado.

TESIS DOCTORAL Y TUTOR / DIRECTOR

8. Para la realización de la tesis:

La realicé mayoritariamente como parte de un grupo de investigación

La realicé mayoritariamente de manera independiente

Valore su conformidad con los siguientes aspectos de su director de tesis en la Universidad, donde 1 “**nada satisfactorio**” y 7 es “**totalmente satisfactorio**”.

9. Satisfacción con el modo en que su(s) director(es) de tesis ha guiado su formación.

10. ¿Mantiene contacto con su(s) director(es) de Tesis?

Sí

No

TRABAJO DURANTE LOS ESTUDIOS

Se considera trabajo a aquellas situaciones que se dan con cierta regularidad e intensidad, independientemente de tener o no contrato oficial, con retribución directa o indirecta. No se considera trabajo a situaciones de canguro, clases particulares esporádicas, o similares; también quedan excluidas prácticas académicas (curriculares).

ENCUESTAS DE SATISFACCIÓN – INSERCIÓN LABORAL (EGRESADOS) TITULACIONES DE DOCTORADO

A efectos de este punto del cuestionario se considera trabajo las becas o contratos predoctorales o similares.

11. ¿Disponía de algún ingreso remunerado durante la realización del programa de doctorado?
- Sí, una beca o contrato predoctoral en centro de investigación. *Pase a la pregunta 15 (sección SITUACIÓN LABORAL)*
 - Sí, contrato laboral para la realización del doctorado. *Pase a la pregunta 15 (sección SITUACIÓN LABORAL)*
 - Sí, un trabajo remunerado ajeno a mi situación de doctorando. *Continúe a la pregunta siguiente 12 (sección TRABAJO DURANTE LOS ESTUDIOS (II))*
 - No, no tenía trabajo remunerado *Pase a la pregunta 15 (sección SITUACIÓN LABORAL)*

TRABAJO DURANTE LOS ESTUDIOS (II)

En caso de haber tenido varios trabajos durante la realización de los estudios a los que se refiere la presente encuesta, haga referencia al más relevante.

12. El tipo de jornada del trabajo que realizaba durante los estudios era:
- A tiempo parcial
 - A tiempo completo
13. ¿Cuál fue la duración del trabajo?
- Menos de 6 meses
 - De 6 meses a 1 año
 - De 1 año a 1 año y medio
 - De 1 año y medio a 2 años
 - Más de 2 años
14. ¿Considera que perjudicó a su rendimiento compaginar estudios y trabajo?
- Sí
 - No

SITUACIÓN LABORAL

Se considera trabajo a aquellas situaciones que se dan con cierta regularidad e intensidad, independientemente de tener o no contrato oficial, con retribución directa o indirecta, prácticas profesionales o creación de la propia empresa, etc. No se considera trabajo a situaciones de canguro, clases particulares esporádicas, o similares.

15. ¿Dispone actualmente de empleo?
- Sí *Continúa con la pregunta 16*
 - No *Pase a la pregunta 37 (sección Búsqueda de empleo actual)*

ENCUESTAS DE SATISFACCIÓN – INSERCIÓN LABORAL (EGRESADOS) TITULACIONES DE DOCTORADO

EMPLEO ACTUAL O ÚLTIMO EMPLEO

Las siguientes preguntas deben ser respondidas en relación al actual empleo o al anterior trabajo realizado, tras finalizar su formación en la Universidad Europea del Atlántico.

16. ¿Cómo encontró el empleo? *(Marcar una sola casilla)*

- Beca o contrato posdoctoral
- Servicio público de empleo
- Servicio de empleo de la Universidad (bolsa de trabajo, CEMU,...)
- Colegios profesionales
- Empresas de trabajo temporal (ETTs)
- Redes sociales
- Contactos (personales, familiares,...) o recomendaciones
- A través del director de tesis u otros contactos de ámbito universitario y/o investigación
- Contactando directamente con las empresas (Autocandidatura)
- Portales de empleo
- A través del autoempleo
- Oposiciones / concurso público
- Bolsas de empleo (Educación, Sanidad, etc.)
- Webs corporativas
- Empresas de selección
- Empleo que ya tenía con anterioridad *Pase a pregunta 17 (sección "Empleo que tenía con anterioridad")*
- Otro: _____

Pase a pregunta 18 (sección "Empleo actual o último empleo (II))

EMPLEO QUE TENÍA CON ANTERIORIDAD

17. Una vez completados los estudios, ¿mejoraron las condiciones de trabajo en el que continuaste después de acabarlos?:

- Sí
- No

EMPLEO ACTUAL O ÚLTIMO EMPLEO (II)

18. Tiempo transcurrido desde la finalización de sus estudios antes de encontrar el empleo:

- Empleo previo a finalizar mis estudios
- Menos de tres meses

ENCUESTAS DE SATISFACCIÓN – INSERCIÓN LABORAL (EGRESADOS) TITULACIONES DE DOCTORADO

- De tres a seis meses
- De seis a un año
- Más de un año

19. Tamaño de la empresa:

- Menos de 10 empleados (microempresa)
- Entre 10 y 49 empleados (pequeña empresa)
- Entre 50 y 250 empleados (mediana empresa)
- Más de 250 empleados (gran empresa)

20. ¿Cuál es actualmente su situación laboral?:

- En prácticas / formación o becario
- Asalariado con trabajo permanente o contrato de trabajo de duración indefinida
- Empresario con asalariados
- Empresario sin asalariados
- Asalariado con trabajo temporal o contrato de trabajo de duración determinada
- Negocio familiar
- Empleo público
- Sin contrato
- Otra: _____

21. Puesto de trabajo:

- Directivo
- Mando intermedio
- Técnico / Profesional cualificado
- Empleado / Subordinado
- Funciones no cualificadas (auxiliares,...)

22. Elije la actividad principal de la empresa/institución donde trabaja

Desplegable código de actividades CNAE

23. Para desempeñar su puesto de trabajo actual, ¿cuál considera que debería ser el nivel educativo adecuado?

- ESO
- Formación profesional básica
- Formación profesional de grado medio / Bachillerato
- Formación profesional de grado superior
- Título universitario

ENCUESTAS DE SATISFACCIÓN – INSERCIÓN LABORAL (EGRESADOS) TITULACIONES DE DOCTORADO

- Máster
- Doctorado

24. En cuanto al desempeño de su trabajo ...

- Encaja en el área del doctorado que he estudiado
- No está relacionado con el doctorado que he estudiado
- Está relacionado de forma parcial con del doctorado que he estudiado

MOVILIDAD LABORAL

A efectos de este cuestionario se considera movilidad geográfica cuando implica cambio de residencia habitual, quedando excluida la disponibilidad para viajar.

25. Después de graduarse, ¿ha ido a vivir a otro lugar?

- Sí *Continúa con la pregunta 26*
- No *Pase a la pregunta 28 (sección Lugar actual de trabajo)*

26. ¿Cuáles han sido los motivos de su traslado?

- Motivos laborales
- Mejores expectativas para encontrar trabajo
- Motivos personales
- Motivos académicos
- Motivos administrativos (visados, residencia, etc.)
- Otra: _____

27. Indique la movilidad geográfica de su residencia habitual

- Movilidad internacional
- Movilidad nacional
- Misma provincia / zona

ENCUESTAS DE SATISFACCIÓN – INSERCIÓN LABORAL (EGRESADOS) TITULACIONES DE DOCTORADO

LUGAR ACTUAL DE TRABAJO

28. Indique el país de trabajo actual

Desplegable según códigos INE – Si es España pase a la pregunta 30

29. Indique zona/región/provincia de trabajo

Pase a la pregunta 31 (sección Intervalo salarial)

30. Indique la provincia de trabajo

Desplegable según códigos INE

INTERVALO SALARIAL

El salario NETO es la parte que percibe cada mes, una vez realizada la liquidación de impuestos y aportaciones a la Seguridad Social.

31. ¿Nos puede indicar en que intervalo salarial se sitúa su salario mensual neto?

- No percibe salario
- Menos de 600€ / \$600
- Entre 601€ y 1.000€ / \$601 y \$1.000
- Entre 1.001€ y 1.500€ / \$1.001 y \$1.500
- Entre 1.501€ y 2.000€ / \$1.501 y \$2.000
- Más de 2.000€ / \$2.000

SATISFACCIÓN CON EL EMPLEO ACTUAL O ÚLTIMO EMPLEO

Por favor, indique su satisfacción con los siguientes elementos, donde 1 es “**nada satisfactorio**” y 7 es “**totalmente satisfactorio**”

- 32. Las funciones a desarrollar
- 33. Las perspectivas de mejora y promoción
- 34. El nivel de retribución
- 35. Satisfacción con el trabajo en general

Se considera búsqueda activa de empleo cuando una persona, de manera frecuente e intencional, se inscribe en portales de empleo y agencias de colocación, realiza el seguimiento de ofertas de empleo y envió del currículum vitae a empresas.

36. ¿Actualmente sigue buscando trabajo activamente?

- Sí *Pase a la pregunta 39 (sección “Búsqueda de empleo actual II”)*
- No *Pase a la pregunta 45 (sección “Para finalizar”)*

ENCUESTAS DE SATISFACCIÓN – INSERCIÓN LABORAL (EGRESADOS) TITULACIONES DE DOCTORADO

BÚSQUEDA DE EMPLEO ACTUAL (parte desde los que no tienen trabajo)

Se considera búsqueda activa de empleo cuando una persona, de manera frecuente e intencional, se inscribe en portales de empleo y agencias de colocación, realiza el seguimiento de ofertas de empleo y envía el currículum vitae a empresas.

37. ¿Actualmente está buscando trabajo activamente?

- Sí *Pase a la pregunta 39 (sección "Búsqueda de empleo actual II")*
- No *Continúa con pregunta 38*

38. ¿Por qué motivo no ha estado buscando trabajo?

- Me voy a incorporar en breve a un puesto de trabajo
- Estoy preparando oposiciones
- Estoy estudiando
- Afectado por una regulación de empleo
- Incapacidad laboral
- Labores familiares (cuidado de niños u otras personas, incluye maternidad)
- No va a ser posible encontrar un puesto de trabajo
- Otro: _____

Pase a la pregunta 45 (sección "Para finalizar")

BÚSQUEDA DE EMPLEO ACTUAL (II) (parte desde los que buscan empleo activamente, tengan o no trabajo)

39. ¿Qué medios emplea para buscar empleo?

Seleccione una o varias opciones, según sea de aplicación.

- Prácticas externas
- Servicio público de empleo
- Servicio de empleo de la universidad (Bolsa de trabajo, CEMU,...)
- Colegios Profesionales
- Empresas de Trabajo Temporal (ETTs) / Empresas de selección
- Redes sociales
- Contactos (personales, familiares,...) o recomendaciones
- Director de tesis u otros contactos del ámbito universitario/investigador
- Autocandidatura (contacto directo con las empresas)
- Portales de empleo
- Autoempleo (autónomo, trabajo por cuenta propia,...)
- Oposición / Concurso público
- Bolsas de trabajo institucionales (Educación, Sanidad,...)
- Otro: _____

ENCUESTAS DE SATISFACCIÓN – INSERCIÓN LABORAL (EGRESADOS) TITULACIONES DE DOCTORADO

Valore del 1 (**poco relevante**) al 7 (**muy relevante**) la importancia de los siguientes aspectos a la hora de encontrar un empleo, según su experiencia con las ofertas de empleo que ha encontrado.

- 40. Falta de experiencia profesional previa
- 41. Falta de formación académica adicional (máster u otros estudios de posgrado)
- 42. Carencia de ofertas de trabajo adecuadas para mi formación académica
- 43. Carencia de ofertas de trabajo con un adecuado nivel retributivo
- 44. Falta de conocimientos complementarios (idiomas, TICs)

PARA FINALIZAR

- 45. Satisfacción con la tramitación de expedientes y títulos (*Valore del 1 "nada satisfactorio" al 7 "completamente satisfactorio"*)
- 46. Si tuviera que empezar de nuevo, ¿volvería a cursar este programa de doctorado?
 - Sí
 - No
- 47. ¿Escogería la misma Universidad?
 - Sí
 - No

Observaciones: añada brevemente cualquier otra opinión que quiera manifestar en relación a lo evaluado en la encuesta.

MUCHAS GRACIAS POR SU COLABORACIÓN

ENCUESTAS DE SATISFACCIÓN – INSERCIÓN LABORAL (EGRESADOS) TITULACIONES DE GRADO

CURSO ACADÉMICO: 20xx-20xx

Titulación:

Mediante este cuestionario la Universidad Europea del Atlántico pretende conocer el grado de satisfacción con la titulación cursada por nuestros egresados, así como su inserción laboral, para poder identificar los elementos de mejora.

A efectos de este cuestionario, se considera trabajo a aquellas situaciones que se dan con cierta regularidad e intensidad, independientemente de tener o no contrato oficial, con retribución directa o indirecta, prácticas profesionales o creación de la propia empresa, etc. No se considera trabajo a situaciones de canguero, clases particulares esporádicas, o similares.

Esta encuesta es completamente anónima.

DATOS GENERALES

Sexo

- Hombre
- Mujer
- Otros

Edad

- <25
- 25 - 35
- 35 - 45
- 45 - 55
- 55 - 65
- >65

Indique país de procedencia

Desplegable según códigos INE

SELECCIONE LA TITULACIÓN

Desplegable titulaciones implantadas de GRADO

ENCUESTAS DE SATISFACCIÓN – INSERCIÓN LABORAL (EGRESADOS) TITULACIONES DE GRADO

PROCESO FORMATIVO

Valore su conformidad con los siguientes aspectos de su proceso formativo en la Universidad Europea del Atlántico, donde 1 “**nada de acuerdo**” y 7 es “**totalmente de acuerdo**”.

1. Los conocimientos adquiridos durante el proceso formativo de la titulación son útiles en el mundo laboral
2. Las competencias adquiridas durante el proceso formativo de la titulación son útiles en el mundo laboral
3. La metodología utilizada es adecuada para el proceso formativo
4. Las prácticas externas curriculares han sido importantes en mi formación
5. El Trabajo Fin de Grado ha sido importante en mi formación

OTRAS CONSIDERACIONES DEL PROCESO FORMATIVO

6. ¿Realizó prácticas extracurriculares durante sus estudios?

Se consideran prácticas extracurriculares las realizadas fuera del ámbito de las asignaturas de prácticas incluidas en el programa académico de la titulación. Estas prácticas extracurriculares no se evalúan ni forman parte del expediente académico, si bien se pueden incluir dentro del Suplemento Europeo al Título.

- Sí *Continúa con la pregunta 7*
 No *Pase a la pregunta 8*

7. Indique la utilidad que tuvo la realización de las prácticas extracurriculares para usted:

- A nivel profesional
 A nivel personal
 Ambas, a nivel profesional y personal
 No fueron útiles para mí

8. ¿Participó en Programas de Movilidad (Bilaterales, ERASMUS, etc.) durante sus estudios en la Universidad?

Esta sección se refiere a los Programas de Movilidad a través de la Oficina de Relaciones Internacionales (ORI) de la Universidad. Se incluyen tanto programas de intercambio bilaterales, como los englobados en el programa ERASMUS.

- Sí *Continúa con la pregunta 9*
 No *Pase a la pregunta 10*

9. Indique la utilidad que tuvo la participación en un Programa de Movilidad para usted:

- A nivel profesional
 A nivel personal
 Ambas, a nivel profesional y personal
 No fueron útiles para mí

ENCUESTAS DE SATISFACCIÓN – INSERCIÓN LABORAL (EGRESADOS) TITULACIONES DE GRADO

TRABAJO DURANTE LOS ESTUDIOS

Se considera trabajo a aquellas situaciones que se dan con cierta regularidad e intensidad, independientemente de tener o no contrato oficial, con retribución directa o indirecta. No se considera trabajo a situaciones de canguro, clases particulares esporádicas, o similares; también quedan excluidas las prácticas académicas (curriculares).

A efectos de este punto del cuestionario se considera trabajo la realización de otras prácticas profesionales (extracurriculares) o la creación de la propia empresa.

10. ¿Trabajó durante sus estudios?

- Sí *Continúa con la pregunta 11*
 No *Pase a la pregunta 14 (sección Orientación Laboral durante los estudios)*

TRABAJO DURANTE LOS ESTUDIOS (II)

En caso de haber tenido varios trabajos durante la realización de los estudios a los que se refiere la presente encuesta, haga referencia al más relevante.

A efectos de este cuestionario, se considerará trabajo la realización de las prácticas externas extracurriculares.

11. El tipo de jornada del trabajo que realizaba durante los estudios era:

- A tiempo parcial
 A tiempo completo

12. ¿Cuál fue la duración del trabajo?

- Menos de 6 meses
 De 6 meses a 1 año
 De 1 año a 1 año y medio
 De 1 año y medio a 2 años
 Más de 2 años

13. ¿Considera que perjudicó a su rendimiento académico compaginar estudios y trabajo?

- Sí
 No

ENCUESTAS DE SATISFACCIÓN – INSERCIÓN LABORAL (EGRESADOS) TITULACIONES DE GRADO

ORIENTACIÓN LABORAL DURANTE LOS ESTUDIOS

Valore cómo durante el periodo de estudios que ha realizado la Universidad ha podido prepararle para la inserción laboral en los siguientes ítems (Valore de 1 “Nada satisfactorio” a 7 “Completamente satisfactorio”).

14. Dónde buscar empleo
15. Cómo buscar empleo
16. Cómo elaborar mi *currículum*
17. Afrontar una entrevista de trabajo
18. Cuáles son las salidas profesionales de mi carrera
19. A qué quiero dedicarme
20. Cómo conseguir el trabajo que deseo
21. Qué demandan las empresas
22. Promoción de mi marca personal
23. Elaborar una red personal de contactos

SITUACIÓN LABORAL

Se considera trabajo a aquellas situaciones que se dan con cierta regularidad e intensidad, independientemente de tener o no contrato oficial, con retribución directa o indirecta, prácticas profesionales o creación de la propia empresa, etc. No se considera trabajo a situaciones de canguro, clases particulares esporádicas, o similares.

24. ¿Ha trabajado o está trabajando actualmente, tras finalizar su formación en la Universidad Europea del Atlántico?

- Sí *Continúa con la pregunta 25*
- No *Pase a la pregunta 49 (sección Búsqueda de empleo actual)*

EMPLEO ACTUAL O ÚLTIMO EMPLEO

Las siguientes preguntas deben ser respondidas en relación al actual empleo o al anterior trabajo realizado, tras finalizar su formación en la Universidad Europea del Atlántico.

25. ¿Cómo encontró el empleo? *(Marcar una sola casilla)*

- Prácticas externas
- Servicio público de empleo
- Servicio de empleo de la Universidad (bolsa de trabajo, CEMU,...)
- Colegios profesionales
- Empresas de trabajo temporal (ETTs)
- Redes sociales
- Contactos (personales, familiares,...) o recomendaciones
- Contactando directamente con las empresas (Autocandidatura)
- Portales de empleo
- A través del autoempleo

ENCUESTAS DE SATISFACCIÓN – INSERCIÓN LABORAL (EGRESADOS) TITULACIONES DE GRADO

- Oposiciones / concurso público
- Bolsas de empleo (Educación, Sanidad, etc.)
- Webs corporativas
- Empresas de selección
- Empleo que ya tenía con anterioridad
- Otro: _____

26. Tiempo transcurrido desde la finalización de sus estudios antes de encontrar el empleo:

- Empleo previo a finalizar mis estudios
- Menos de tres meses
- De tres a seis meses
- De seis a un año
- Más de un año

27. Tamaño de la empresa:

- Menos de 10 empleados (microempresa)
- Entre 10 y 49 empleados (pequeña empresa)
- Entre 50 y 250 empleados (mediana empresa)
- Más de 250 empleados (gran empresa)

28. ¿Cuál es actualmente su situación laboral?:

- En prácticas / formación o becario
- Asalariado con trabajo permanente o contrato de trabajo de duración indefinida
- Empresario con asalariados
- Empresario sin asalariados
- Asalariado con trabajo temporal o contrato de trabajo de duración determinada
- Negocio familiar
- Empleo público
- Sin contrato
- Otra: _____

29. Puesto de trabajo:

- Directivo
- Mando intermedio
- Técnico / Profesional cualificado
- Empleado / Subordinado
- Funciones no cualificadas (auxiliares,...)

ENCUESTAS DE SATISFACCIÓN – INSERCIÓN LABORAL (EGRESADOS) TITULACIONES DE GRADO

30. Elije la actividad principal de la empresa/institución donde trabaja

Desplegable código de actividades CNAE

31. Para desempeñar su puesto de trabajo actual, ¿cuál considera que debería ser el nivel educativo adecuado?

- ESO
- Formación profesional básica
- Formación profesional de grado medio / Bachillerato
- Formación profesional de grado superior
- Título universitario
- Máster
- Doctorado

32. ¿Cómo se adapta la formación que ha recibido al desempeño de su trabajo?

- Encaja en el área de la titulación que he estudiado
- No está relacionado con la titulación que he estudiado
- Está relacionado de forma parcial con la titulación que he estudiado

33. Seleccione la opción que se considera más adecuada

- Las tareas que realizo están relacionadas con mi carrera
- Durante el proceso de selección mi carrera fue valorada positivamente
- Mi titulación me aportó los conocimientos teóricos apropiados
- Mi titulación me aportó los conocimientos prácticos apropiados
- Mi titulación me aportó las habilidades apropiadas
- Mi puesto de trabajo es adecuado a mi titulación

MOVILIDAD LABORAL

A efectos de este cuestionario se considera movilidad geográfica cuando implica cambio de residencia habitual, quedando excluida la disponibilidad para viajar.

34. Después de graduarse, ¿ha ido a vivir a otro lugar?

- Sí *Continúa con la pregunta 35*
- No *Pase a la pregunta 37 (sección Lugar actual de trabajo)*

35. ¿Cuáles han sido los motivos de su traslado?

- Motivos laborales
- Mejores expectativas para encontrar trabajo
- Motivos personales

ENCUESTAS DE SATISFACCIÓN – INSERCIÓN LABORAL (EGRESADOS) TITULACIONES DE GRADO

- Motivos académicos
- Motivos administrativos (visados, residencia, etc.)
- Otra: _____

36. Indique la movilidad geográfica de su residencia habitual

- Movilidad internacional
- Movilidad nacional
- Misma provincia / zona

LUGAR ACTUAL DE TRABAJO

37. Indique el país de trabajo actual

Desplegable según códigos INE – *Si es España pase a la pregunta 39*

38. Indique zona/región/provincia de trabajo

Introducir texto corto

Pase a la pregunta 40 (sección Intervalo salarial)

39. Indique la provincia de trabajo

Desplegable según códigos INE

INTERVALO SALARIAL

El salario NETO es la parte que percibe cada mes, una vez realizada la liquidación de impuestos y aportaciones a la Seguridad Social.

40. ¿Nos puede indicar en que intervalo salarial se sitúa su salario mensual neto?

- No percibe salario
- Menos de 600€ / \$600
- Entre 601€ y 1.000€ / \$601 y \$1.000
- Entre 1.001€ y 1.500€ / \$1.001 y \$1.500
- Entre 1.501€ y 2.000€ / \$1.501 y \$2.000
- Más de 2.000€ / \$2.000

COMPETENCIAS EN EL TRABAJO

PARA TODOS LOS QUE HAN TRABAJADO ALGUNA VEZ: En el mundo laboral para desarrollar una profesión o puesto de trabajo se utilizan una serie de competencias, tanto generales como específicas para el desarrollo de la profesión relacionada con el título estudiado.

ENCUESTAS DE SATISFACCIÓN – INSERCIÓN LABORAL (EGRESADOS) TITULACIONES DE GRADO

41. ¿Considera que la titulación cursada en la Universidad Europea del Atlántico se alinea con las demandas profesionales del mundo laboral actual? (Valore del 1 “necesita actualizarse” al 7 “totalmente vigente”)

1 2 3 4 5 6 7

Necesita actualizarse Totalmente vigente

El perfil de egreso de la titulación se define a través de un conjunto de competencias que se adquieren durante el proceso formativo en la universidad, una vez finalizado los estudios universitarios correspondientes en su totalidad.

42. ¿Considera que el perfil de egreso de la titulación debería incluir alguna competencia específica adicional?

Sí *Continúa con la pregunta 43*

No *Pase a la pregunta 44 (sección Satisfacción con el empleo actual o último empleo)*

43. ¿Cuál o cuáles?

Indique alguna competencia específica que usted considera que podría incorporarse al perfil de egreso de la titulación.

SATISFACCIÓN CON EL EMPLEO ACTUAL O ÚLTIMO EMPLEO

Por favor, indique su satisfacción con los siguientes elementos, donde 1 es “nada satisfactorio” y 7 es “totalmente satisfactorio”

- 44. Las funciones a desarrollar
- 45. Las perspectivas de mejora y promoción
- 46. El nivel de retribución
- 47. Satisfacción con el trabajo en general

Se considera búsqueda activa de empleo cuando una persona, de manera frecuente e intencional, se inscribe en portales de empleo y agencias de colocación, realiza el seguimiento de ofertas de empleo y envía del currículum vitae a empresas.

48. ¿Actualmente sigue buscando trabajo activamente?

Sí *Pase a la pregunta 51 (sección Búsqueda de empleo actual II)*

No *Pase a la pregunta 57 (sección Para finalizar)*

ENCUESTAS DE SATISFACCIÓN – INSERCIÓN LABORAL (EGRESADOS) TITULACIONES DE GRADO

BÚSQUEDA DE EMPLEO ACTUAL

Se considera búsqueda activa de empleo cuando una persona, de manera frecuente e intencional, se inscribe en portales de empleo y agencias de colocación, realiza el seguimiento de ofertas de empleo y envía el currículum vitae a empresas.

49. ¿Actualmente está buscando trabajo activamente?

- Sí *Pase a la pregunta 51 (sección "Búsqueda de empleo actual II")*
- No *Continúa con pregunta 50*

50. ¿Por qué motivo no ha estado buscando trabajo?

- Me voy a incorporar en breve a un puesto de trabajo
- Estoy preparando oposiciones
- Estoy estudiando
- Afectado por una regulación de empleo
- Incapacidad laboral
- Labores familiares (cuidado de niños u otras personas, incluye maternidad)
- No va a ser posible encontrar un puesto de trabajo
- Otro: _____

Pase a la pregunta 57 (sección "Para finalizar")

BÚSQUEDA DE EMPLEO ACTUAL (II)

51. ¿Qué medios emplea para buscar empleo?

Seleccione una o varias opciones, según sea de aplicación.

- Prácticas externas
- Servicio público de empleo
- Servicio de empleo de la universidad (Bolsa de trabajo, CEMU,...)
- Colegios Profesionales
- Empresas de Trabajo Temporal (ETTs) / Empresas de selección
- Redes sociales
- Contactos (personales, familiares,...) o recomendaciones
- Autocandidatura (contacto directo con las empresas)
- Portales de empleo
- Autoempleo (autónomo, trabajo por cuenta propia,...)
- Oposición / Concurso público
- Bolsas de trabajo institucionales (Educación, Sanidad,...)
- Otro: _____

ENCUESTAS DE SATISFACCIÓN – INSERCIÓN LABORAL (EGRESADOS) TITULACIONES DE GRADO

Valore del 1 (**poco relevante**) al 7 (**muy relevante**) la importancia de los siguientes aspectos a la hora de encontrar un empleo, según su experiencia con las ofertas de empleo que ha encontrado.

- 52. Falta de experiencia profesional previa
- 53. Falta de formación académica adicional (máster u otros estudios de posgrado)
- 54. Carencia de ofertas de trabajo adecuadas para mi formación académica
- 55. Carencia de ofertas de trabajo con un adecuado nivel retributivo
- 56. Falta de conocimientos complementarios (idiomas, TICs)

PARA FINALIZAR

- 57. Satisfacción con la tramitación de expedientes y títulos (*Valore del 1 "nada satisfactorio" al 7 "completamente satisfactorio"*)
- 58. Si tuviera que empezar de nuevo, ¿volvería a cursar la misma titulación?
 - Sí
 - No
- 59. ¿Escogería la misma Universidad?
 - Sí
 - No

Observaciones: añada brevemente cualquier otra opinión que quiera manifestar en relación a lo evaluado en la encuesta.

MUCHAS GRACIAS POR SU COLABORACIÓN

ENCUESTAS DE SATISFACCIÓN – INSERCIÓN LABORAL (EGRESADOS) TITULACIONES DE MÁSTER

CURSO ACADÉMICO: 20xx-20xx

Titulación:

Mediante este cuestionario la Universidad Europea del Atlántico pretende conocer el grado de satisfacción con la titulación cursada por nuestros egresados, así como su inserción laboral, para poder identificar los elementos de mejora.

A efectos de este cuestionario, se considera trabajo a aquellas situaciones que se dan con cierta regularidad e intensidad, independientemente de tener o no contrato oficial, con retribución directa o indirecta, prácticas profesionales o creación de la propia empresa, etc. No se considera trabajo a situaciones de canguro, clases particulares esporádicas, o similares.

Esta encuesta es completamente anónima.

DATOS GENERALES

Sexo

- Hombre
- Mujer
- Otros

Edad

- <25
- 25 - 35
- 35 - 45
- 45 - 55
- 55 - 65
- >65

Indique país de procedencia

Desplegable según códigos INE

SELECCIONE LA TITULACIÓN

Desplegable titulaciones implantadas de MÁSTER

ENCUESTAS DE SATISFACCIÓN – INSERCIÓN LABORAL (EGRESADOS) TITULACIONES DE MÁSTER

PROCESO FORMATIVO

Valore su conformidad con los siguientes aspectos de su proceso formativo en la Universidad Europea del Atlántico, donde 1 “**nada de acuerdo**” y 7 es “**totalmente de acuerdo**”.

1. Los conocimientos adquiridos durante el proceso formativo de la titulación son útiles en el mundo laboral
2. Las competencias adquiridas durante el proceso formativo de la titulación son útiles en el mundo laboral
3. La metodología utilizada es adecuada para el proceso formativo
4. Las prácticas externas curriculares han sido importantes en mi formación
5. El Trabajo Trabajo Fin de Máster ha sido importante en mi formación

TRABAJO DURANTE LOS ESTUDIOS

Se considera trabajo a aquellas situaciones que se dan con cierta regularidad e intensidad, independientemente de tener o no contrato oficial, con retribución directa o indirecta. No se considera trabajo a situaciones de canguro, clases particulares esporádicas, o similares; también quedan excluidas las prácticas académicas (curriculares).

A efectos de este punto del cuestionario se considera trabajo la realización de otras prácticas profesionales (extracurriculares) o la creación de la propia empresa.

6. ¿Trabajó durante sus estudios?
- Sí *Continúa con la pregunta 7*
 - No *Pase a la pregunta 10 (sección Orientación Laboral durante los estudios)*

TRABAJO DURANTE LOS ESTUDIOS (II)

En caso de haber tenido varios trabajos durante la realización de los estudios a los que se refiere la presente encuesta, haga referencia al más relevante.

A efectos de este cuestionario, se considerará trabajo la realización de las prácticas externas extracurriculares.

7. El tipo de jornada del trabajo que realizaba durante los estudios era:
- A tiempo parcial
 - A tiempo completo
8. ¿Cuál fue la duración del trabajo?
- Menos de 6 meses
 - De 6 meses a 1 año
 - De 1 año a 1 año y medio
 - De 1 año y medio a 2 años
 - Más de 2 años

ENCUESTAS DE SATISFACCIÓN – INSERCIÓN LABORAL (EGRESADOS) TITULACIONES DE MÁSTER

9. ¿Considera que perjudicó a su rendimiento académico compaginar estudios y trabajo?
- Sí
 - No

ORIENTACIÓN LABORAL DURANTE LOS ESTUDIOS

Valore cómo durante el periodo de estudios que ha realizado la Universidad ha podido prepararle para la inserción laboral en los siguientes ítems (Valore de 1 “Nada satisfactorio” a 7 “Completamente satisfactorio”).

- 10. Dónde buscar empleo
- 11. Cómo buscar empleo
- 12. Cómo elaborar mi *currículum*
- 13. Afrontar una entrevista de trabajo
- 14. Cuáles son las salidas profesionales de mi carrera
- 15. A qué quiero dedicarme
- 16. Cómo conseguir el trabajo que deseo
- 17. Qué demandan las empresas
- 18. Promoción de mi marca personal
- 19. Elaborar una red personal de contactos

SITUACIÓN LABORAL

Se considera trabajo a aquellas situaciones que se dan con cierta regularidad e intensidad, independientemente de tener o no contrato oficial, con retribución directa o indirecta, prácticas profesionales o creación de la propia empresa, etc. No se considera trabajo a situaciones de canguro, clases particulares esporádicas, o similares.

20. ¿Ha trabajado o está trabajando actualmente, tras finalizar su formación en la Universidad Europea del Atlántico?
- Sí *Continúa con la pregunta 21*
 - No *Pase a la pregunta 46 (sección Búsqueda de empleo actual)*

EMPLEO ACTUAL O ÚLTIMO EMPLEO

Las siguientes preguntas deben ser respondidas en relación al actual empleo o al anterior trabajo realizado, tras finalizar su formación en la Universidad Europea del Atlántico.

21. ¿Cómo encontró el empleo? *(Marcar una sola casilla)*
- Prácticas externas
 - Servicio público de empleo
 - Servicio de empleo de la Universidad (bolsa de trabajo, CEMU,...)

ENCUESTAS DE SATISFACCIÓN – INSERCIÓN LABORAL (EGRESADOS) TITULACIONES DE MÁSTER

- Colegios profesionales
- Empresas de trabajo temporal (ETTs)
- Redes sociales
- Contactos (personales, familiares,...) o recomendaciones
- Contactando directamente con las empresas (Autocandidatura)
- Portales de empleo
- A través del autoempleo
- Oposiciones / concurso público
- Bolsas de empleo (Educación, Sanidad, etc.)
- Webs corporativas
- Empresas de selección
- Empleo que ya tenía con anterioridad *Pase a pregunta 22 (sección "Empleo que tenía con anterioridad")*
- Otro: _____

Pase a pregunta 23 (sección "Empleo actual o último empleo II")

EMPLEO QUE TENÍA CON ANTERIORIDAD

22. Una vez completados los estudios, ¿mejoraron las condiciones de trabajo en el que continuaste después de acabarlos?:

- Sí
- No

EMPLEO ACTUAL O ÚLTIMO EMPLEO II

23. Tiempo transcurrido desde la finalización de sus estudios antes de encontrar el empleo:

- Empleo previo a finalizar mis estudios
- Menos de tres meses
- De tres a seis meses
- De seis a un año
- Más de un año

24. Tamaño de la empresa:

- Menos de 10 empleados (microempresa)
- Entre 10 y 49 empleados (pequeña empresa)
- Entre 50 y 250 empleados (mediana empresa)
- Más de 250 empleados (gran empresa)

ENCUESTAS DE SATISFACCIÓN – INSERCIÓN LABORAL (EGRESADOS) TITULACIONES DE MÁSTER

25. ¿Cuál es actualmente su situación laboral?:

- En prácticas / formación o becario
- Asalariado con trabajo permanente o contrato de trabajo de duración indefinida
- Empresario con asalariados
- Empresario sin asalariados
- Asalariado con trabajo temporal o contrato de trabajo de duración determinada
- Negocio familiar
- Empleo público
- Sin contrato
- Otra: _____

26. Puesto de trabajo:

- Directivo
- Mando intermedio
- Técnico / Profesional cualificado
- Empleado / Subordinado
- Funciones no cualificadas (auxiliares,...)

27. Elije la actividad principal de la empresa/institución donde trabaja

Desplegable código de actividades CNAE

28. Para desempeñar su puesto de trabajo actual, ¿cuál considera que debería ser el nivel educativo adecuado?

- ESO
- Formación profesional básica
- Formación profesional de grado medio / Bachillerato
- Formación profesional de grado superior
- Título universitario
- Máster
- Doctorado

29. ¿Cómo se adapta la formación que ha recibido al desempeño de su trabajo?

- Encaja en el área de la titulación que he estudiado
- No está relacionado con la titulación que he estudiado
- Está relacionado de forma parcial con la titulación que he estudiado

ENCUESTAS DE SATISFACCIÓN – INSERCIÓN LABORAL (EGRESADOS) TITULACIONES DE MÁSTER

30. Seleccione la opción que se considera más adecuada

- Las tareas que realizo están relacionadas con mi carrera
- Durante el proceso de selección mi carrera fue valorada positivamente
- Mi titulación me aportó los conocimientos teóricos apropiados
- Mi titulación me aportó los conocimientos prácticos apropiados
- Mi titulación me aportó las habilidades apropiadas
- Mi puesto de trabajo es adecuado a mi titulación

MOVILIDAD LABORAL

A efectos de este cuestionario se considera movilidad geográfica cuando implica cambio de residencia habitual, quedando excluida la disponibilidad para viajar.

31. Después de graduarse, ¿ha ido a vivir a otro lugar?

- Sí *Continúa con la pregunta 32*
- No *Pase a la pregunta 34 (sección Lugar actual de trabajo)*

32. ¿Cuáles han sido los motivos de su traslado?

- Motivos laborales
- Mejores expectativas para encontrar trabajo
- Motivos personales
- Motivos académicos
- Motivos administrativos (visados, residencia, etc.)
- Otra: _____

33. Indique la movilidad geográfica de su residencia habitual

- Movilidad internacional
- Movilidad nacional
- Misma provincia / zona

LUGAR ACTUAL DE TRABAJO

34. Indique el país de trabajo actual

Desplegable según códigos INE – *Si es España pase a la pregunta 36*

35. Indique zona/región/provincia de trabajo

Pase a la pregunta 37 (sección Intervalo salarial)

36. Indique la provincia de trabajo

Desplegable según códigos INE

ENCUESTAS DE SATISFACCIÓN – INSERCIÓN LABORAL (EGRESADOS) TITULACIONES DE MÁSTER

INTERVALO SALARIAL

El salario NETO es la parte que percibe cada mes, una vez realizada la liquidación de impuestos y aportaciones a la Seguridad Social.

37. ¿Nos puede indicar en que intervalo salarial se sitúa su salario mensual neto?

- No percibe salario
- Menos de 600€ / \$600
- Entre 601€ y 1.000€ / \$601 y \$1.000
- Entre 1.001€ y 1.500€ / \$1.001 y \$1.500
- Entre 1.501€ y 2.000€ / \$1.501 y \$2.000
- Más de 2.000€ / \$2.000

COMPETENCIAS EN EL TRABAJO

PARA TODOS LOS QUE HAN TRABAJADO ALGUNA VEZ: En el mundo laboral para desarrollar una profesión o puesto de trabajo se utilizan una serie de competencias, tanto generales como específicas para el desarrollo de la profesión relacionada con el título estudiado.

38. ¿Considera que la titulación cursada en la Universidad Europea del Atlántico se alinea con las demandas profesionales del mundo laboral actual? (*Valore del 1 "necesita actualizarse" al 7 "totalmente vigente"*)

1 2 3 4 5 6 7

Necesita actualizarse Totalmente vigente

El perfil de egreso de la titulación se define a través de un conjunto de competencias que se adquieren durante el proceso formativo en la universidad, una vez finalizado los estudios universitarios correspondientes en su totalidad.

39. ¿Considera que el perfil de egreso de la titulación debería incluir alguna competencia específica adicional?

- Sí *Continúa con la pregunta 40*
- No *Pase a la pregunta 41 (sección Satisfacción con el empleo actual o último empleo)*

40. ¿Cuál o cuáles?

Indique alguna competencia específica que usted considera que podría incorporarse al perfil de egreso de la titulación.

ENCUESTAS DE SATISFACCIÓN – INSERCIÓN LABORAL (EGRESADOS) TITULACIONES DE MÁSTER

SATISFACCIÓN CON EL EMPLEO ACTUAL O ÚLTIMO EMPLEO

Por favor, indique su satisfacción con los siguientes elementos, donde 1 es “**nada satisfactorio**” y 7 es “**totalmente satisfactorio**”

- 41. Las funciones a desarrollar
- 42. Las perspectivas de mejora y promoción
- 43. El nivel de retribución
- 44. Satisfacción con el trabajo en general

Se considera búsqueda activa de empleo cuando una persona, de manera frecuente e intencional, se inscribe en portales de empleo y agencias de colocación, realiza el seguimiento de ofertas de empleo y envía el currículum vitae a empresas.

45. ¿Actualmente sigue buscando trabajo activamente?
- Sí *Pase a la pregunta 48 (sección “Búsqueda de empleo actual II”)*
 - No *Pase a la pregunta 54 (sección “Para finalizar”)*

BÚSQUEDA DE EMPLEO ACTUAL

Se considera búsqueda activa de empleo cuando una persona, de manera frecuente e intencional, se inscribe en portales de empleo y agencias de colocación, realiza el seguimiento de ofertas de empleo y envía el currículum vitae a empresas.

46. ¿Actualmente está buscando trabajo activamente?
- Sí *Pase a la pregunta 48 (sección “Búsqueda de empleo actual II”)*
 - No *Continúa con pregunta 47*

47. ¿Por qué motivo no ha estado buscando trabajo?
- Me voy a incorporar en breve a un puesto de trabajo
 - Estoy preparando oposiciones
 - Estoy estudiando
 - Afectado por una regulación de empleo
 - Incapacidad laboral
 - Labores familiares (cuidado de niños u otras personas, incluye maternidad)
 - No va a ser posible encontrar un puesto de trabajo
 - Otro: _____

Pase a la pregunta 54 (sección “Para finalizar”)

ENCUESTAS DE SATISFACCIÓN – INSERCIÓN LABORAL (EGRESADOS) TITULACIONES DE MÁSTER

BÚSQUEDA DE EMPLEO ACTUAL (II)

48. ¿Qué medios emplea para buscar empleo?

Seleccione una o varias opciones, según sea de aplicación.

- Prácticas externas
- Servicio público de empleo
- Servicio de empleo de la universidad (Bolsa de trabajo, CEMU,...)
- Colegios Profesionales
- Empresas de Trabajo Temporal (ETTs) / Empresas de selección
- Redes sociales
- Contactos (personales, familiares,...) o recomendaciones
- Autocandidatura (contacto directo con las empresas)
- Portales de empleo
- Autoempleo (autónomo, trabajo por cuenta propia,...)
- Oposición / Concurso público
- Bolsas de trabajo institucionales (Educación, Sanidad,...)
- Otro: _____

Valore del 1 (**poco relevante**) al 7 (**muy relevante**) la importancia de los siguientes aspectos a la hora de encontrar un empleo, según su experiencia con las ofertas de empleo que ha encontrado.

- 49. Falta de experiencia profesional previa
- 50. Falta de formación académica adicional (máster u otros estudios de posgrado)
- 51. Carencia de ofertas de trabajo adecuadas para mi formación académica
- 52. Carencia de ofertas de trabajo con un adecuado nivel retributivo
- 53. Falta de conocimientos complementarios (idiomas, TICs)



ENCUESTAS DE SATISFACCIÓN – INSERCIÓN LABORAL (EGRESADOS) TITULACIONES DE MÁSTER

PARA FINALIZAR

54. Satisfacción con la tramitación de expedientes y títulos (*Valore del 1 "nada satisfactorio" al 7 "completamente satisfactorio"*)

55. Si tuviera que empezar de nuevo, ¿volvería a cursar la misma titulación?

- Sí
 No

56. ¿Escogería la misma Universidad?

- Sí
 No

Observaciones: añada brevemente cualquier otra opinión que quiera manifestar en relación a lo evaluado en la encuesta.

MUCHAS GRACIAS POR SU COLABORACIÓN